

# TRIBUNALE DI AGRIGENTO

- SEZIONE ESECUZIONI IMMOBILIARI -

## ***ESECUZIONE IMMOBILIARE R.G.E. N. 127/2018***

- ***GIUDICE DELLE ESECUZIONI: DOTT.SSA BONSANGUE FEDERICA***
- ***CUSTODE GIUDIZIARIO: DOTT. ALESSANDRO CILLINO***
- ***ESPERTO TECNICO DEL GIUDICE: ING. LUIGI MESSINA***

## **FASCICOLO LOTTO 14**

- *ALL. 14.1: Relazione di stima Lotto 14;*
- *ALL. 14.2: Elaborato Fotografico Lotto 14;*
- **ALL. 14.3: Documentazione catastale Lotto 14;**
- *ALL. 14.4: Elaborati grafici Lotto 14;*
- *ALL. 14.5: Allegati documentali Lotto 14;*

***L'E.d.G. N. A 556***  
***Ing. Luigi Messina***



**Agenzia del Territorio**  
**CATASTO FABBRICATI**  
Ufficio Provinciale di  
**Agrigento**

Compilato da:  
[REDACTED]  
Iscritto all'albo:  
Geometri

Prov. Agrigento N. 550

Comune di Canicatti'

Sezione: Foglio: 54 Particella: 1192

Protocollo n. del

Tipo Mappale n. 000136222 del 14/06/2002

Dimostrazione grafica dei subalterni

Scala 1 : 500

Altre ditte

Altre ditte

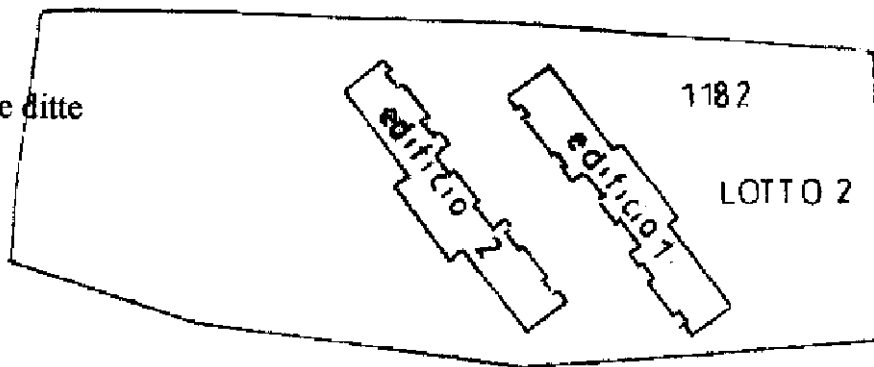

1182

LOTTO 2

Altre ditte

Via Pirandello

Altre ditte

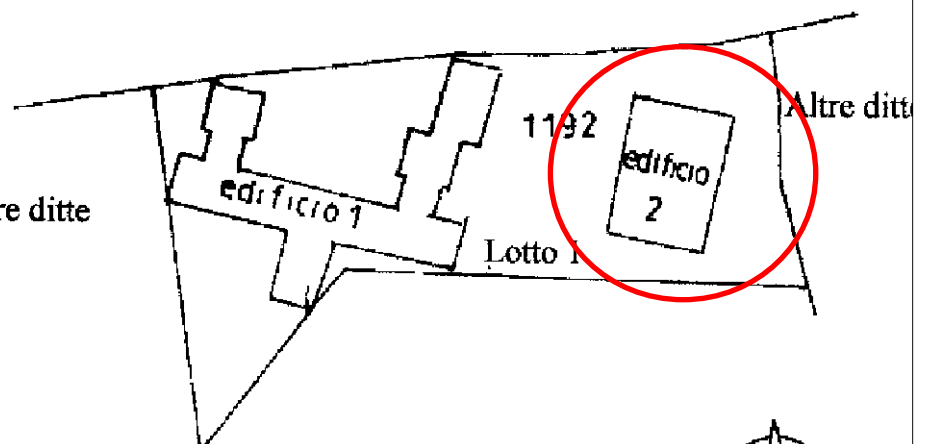

1192

Lotto 1

Altre ditte



<b>ELABORATO PLANIMETRICO</b>	
Compilato da: C. [redacted]	
Iscritto all'albo: Geometri	
Prov. Agrigento	N. 550

Agenzia del Territorio  
**CATASTO FABBRICATI**  
Ufficio Provinciale di  
Agrigento

Comune di Canicatti'		Protocollo n. 000136222 del 14/06/2002	
Sezione:	Foglio: 54	Particella: 1192	Tipo Mappale n. del
Dimostrazione grafica dei subalterni			Scala 1 : 500

Piano Nono  
Edificio 2 Lotto 1

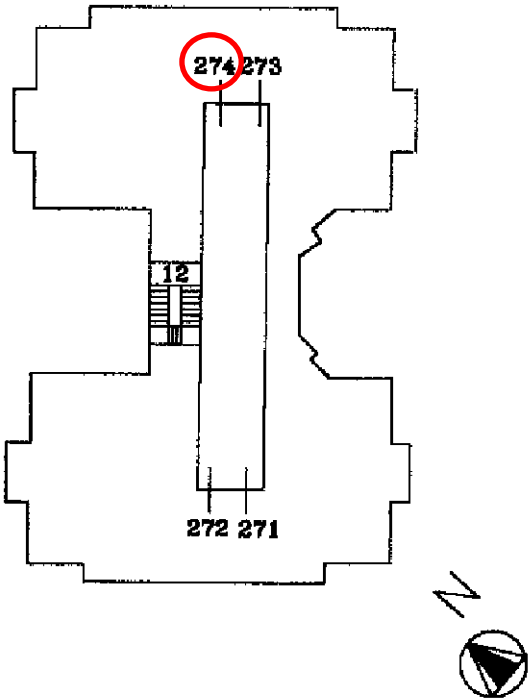

MODULARIO  
F. rig. rend. 497



MINISTERO DELLE FINANZE

Mod. B (Nuovo Catasto Edilizio Urbano)

DIREZIONE GENERALE DEL CATASTO E DEI SERVIZI TECNICI ERARIALI

Lire  
200

# NUOVO CATASTO EDILIZIO URBANO

(R. DECRETO-LEGGE 13 APRILE 1939, N. 652)

Planimetria dell'immobile situato nel Comune di CANICATTI Via Loc. "POGGIO DI LUCE"

Ditta IMPRESA PANTALENA GIUSEPPE NATO A ARAGONA IL 24-05-1927 C.F. PNT.GPP.27.E24.A351U  
(CONCESSIONARIO PRECARIO DELL'AREA) PER IL FABBRICATO; COMUNE DI CANICATTI C.F. 0019860840 PER L'AREA  
Allegata alla dichiarazione presentata all'Ufficio Tecnico Erariale di AGRIGENTO

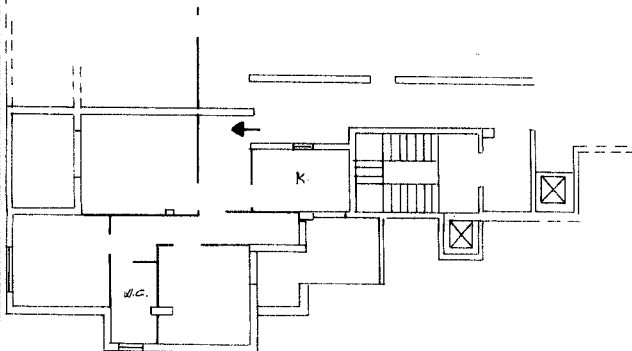

PIANO NONO  
h=2.70

0425793

ORIENTAMENTO



SCALA DI 1:200

SPAZIO RISERVATO PER LE ANNOTAZIONI D'UFFICIO

DATA

PROT. N°

FOGLIO 54

PARTICELLA 1192

Sub 274

Compilata dall'ARCH. CATANIA ALFONSO  
(Titolo, nome e cognome del tecnico)

Iscritto all'Albo degli ARCHITETTI  
della Provincia di Agrigento

DATA

Firma:

DR. Arch. CATANIA ALFONSO

Ultima planimetria in atti

# Visura storica per immobile

## Situazione degli atti informatizzati al 19/09/2023

<b>Dati della richiesta</b>	<b>Comune di CANICATTI' (Codice:B602)</b>
<b>Catasto Fabbricati</b>	<b>Provincia di AGRIGENTO</b>
	<b>Foglio: 54 Particella: 1192 Sub.: 274</b>

### INTESTATO

1	IMPRESA PANTALENA DI PANTALENA SERGIO &C. S. A. S. CON SEDE IN AGRIGENTO sede in AGRIGENTO (AG)	02175910849*	(1) Proprieta' 1000/1000
---	---	--------------	--------------------------

### Unità immobiliare dal 09/11/2015

N.	DATI IDENTIFICATIVI				DATI DI CLASSAMENTO						DATI DERIVANTI DA	
	Sezione Urbana	Foglio	Particella	Sub	Zona Cens.	Micro Zona	Categoria	Classe	Consistenza	Superficie Catastale	Rendita	
1		54	1192	274	1		A/3	4	6 vani	Totale: 99 m <sup>2</sup> Totale: escluse aree scoperte**: 92 m <sup>2</sup>	Euro 309,25	Variazione del 09/11/2015 - Inserimento in visura dei dati di superficie.
Indirizzo		CONTRADA POGGIO DI LUCE Piano 9										
Notifica							Partita	1008635		Mod.58	-	

### Mappali Terreni Correlati

Codice Comune B602 - Foglio 54 - Particella 123

### Situazione dell'unità immobiliare dal 01/01/1994

N.	DATI IDENTIFICATIVI				DATI DI CLASSAMENTO						DATI DERIVANTI DA	
	Sezione Urbana	Foglio	Particella	Sub	Zona Cens.	Micro Zona	Categoria	Classe	Consistenza	Superficie Catastale	Rendita	
1		54	1192	274	1		A/3	4	6 vani		Euro 309,25 L. 598.800	VARIAZIONE del 01/01/1994 Variazione del quadro tariffario
Indirizzo		CONTRADA POGGIO DI LUCE Piano 9										
Notifica							Partita	1008635		Mod.58	-	